

よくある質問

Q

必ず治りますか？

A

歯の中の構造は複雑で一度根管に入ってしまった細菌は減らすことはできても“0”にすることは決してできません。したがって、100%の成功とはなりません。神経を取る治療の場合で90%、根尖性歯周炎の治療で80~90%の成功率です。根管治療により治癒しない場合は外科的歯内療法を行い治癒に導きます。

Q

外科的歯内療法とは？

A

根管は、根の先の方では複雑に枝分かれしており、そこに入り込んだ細菌は通法の根管治療では除去することができません。それを除去する目的で、根の先端部分を手術により切り取る処置です。施術法としては、歯根端切除術と意図的再植術があり、いずれも成功率は90%以上です。

Q

歯内療法が行えない歯ってありますか？

A

歯に縦にヒビが入っている時(垂直性歯根破折)、歯周病が重度であるとき、歯がほとんど残っておらず歯内療法後に冠を被せることが出来ないときには歯内療法を行ってその治療が成功したとしても歯として機能させること・咬ませることが出来ません。このような状態が確認されたとき、治療を中断せざるを得ないことがあります。

Q

神経をとりたくないのですが？

A

診査によって歯髄炎になっていないと診断された場合には、虫歯が大きくてもむやみに神経の処置をせず、神経を残す処置を行うことが可能です。ただし、闇雲に何でも神経を残せば良いというものではありません。

Q

受診方法は？

A

かかりつけ歯科主治医の先生にご相談ください。



マイクロエンドは専門知識と

特殊な診療技術・機器が必要です。

受診希望の患者様・クリニック担当医先生は

下記までお問い合わせください。

DS
OGATA
DENTAL
CLINIC

〒864-0022
熊本県荒尾市桜山町 2丁目 11-21



お気軽にお問い合わせください

0968-68-5558

HP



Instagram



診療時間

月 火 水 木 金 土 日

9:00-18:00 ● ● ● ● ● ○ /

休診日：日曜・祝日 ○：9:00-17:00

月～金曜日は17:00まで受付、土曜日は16:00まで受付。

ご案内

マイクロエンド 精密根管治療

DS

おがた歯科医院

OGATA DENTAL CLINIC

世界基準の治療をご提供

歯内療法(根管治療/外科的歯内療法/生活歯髄療法)とは歯の根の中の神経が強く炎症を起こしたり(歯髄炎)、根の先に病気が出来た時(根尖性歯周炎)などに行う治療です。

このような場合に痛みをなくし、病気を治し、再発しないようにすることを目的として歯内療法を行います。歯の中の神経を細く、入り組んでいて治療がとても難しい所です。

その治療を成功に導くためには、「どんな道具を用いるか」よりも「的確な診査診断と生物学的根拠に基づいた質の高い治療を行う」ことが重要です。

当院は北米ペンシルバニア大学歯内療法科のコンセプトに従い、生物学的な根拠に基づいた治療を行っております。

抜歯を宣告された、神経をとりたくない、根管治療をしても違和感・痛みがひかない、治療したけどまた腫れてきた、などの皆様の歯を1本でも多く助け、自分の歯で咬むことの素晴らしさを実感していただけますよう日々診察しております。

お悩みをお持ちの方は、

お気軽にご相談・ご紹介をお待ちしております。

院長



医療法人 修二会 理事長

中山 修二

Shuji Nakayama, D.D.S., Ph.D.



米国ペンシルバニア大学
Microscopic Training Course in
Surgical Endodontics



UCLA大学
Endodontic Mentorship program 2016

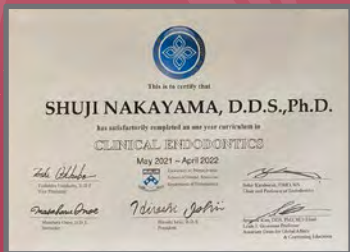

Penn Endo Study Club
in Japan Regular course 2022

こんな症状に適しています

治療をしたのに

痛みが続く

歯を長持ち

させたい

違和感が

続いている

抜歯が必要

と言われた

治療の流れ

01 初診



診査・診断を行い、治療方針、今後の見通し、費用のお話をします。

02 治療



1回あたり90分、おおよそ1回~3回の治療が必要になります。

03 経過観察



年に1回~数回状態の確認をしていきます。

症例



【治療回数】2回

【時間】90分/回

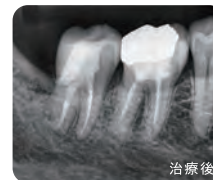

.....費用は次ページ参照▶

治療費のご案内

	前歯	小白歯	大白歯
カウンセリング (画像検査含む)	¥11,000		
根管治療 ※1	¥88,000	¥110,000	¥132,000
再根管治療 ※2	¥110,000	¥132,000	¥165,000
外科的歯内療法	¥132,000	¥154,000	¥187,000
生活歯髄療法	¥44,000		
支台築造	¥22,000	¥33,000	

※ 上記料金は全て税込です。

※1 根管治療とは、抜髄治療および初回感染根管治療です。

※2 再根管治療とは、以前に根管治療を受けている歯に行う治療です。

※ 歯髄による料金設定です。根管数による追加はございません。

※ 当院で根管治療後に外科的歯内療法処置に移行した場合には定期検診を受けている場合に限り¥50,000となります。

※ 歯冠(被せ物)の費用は別途必要となります。

